

Der Rundgang:

2 Fotografien befinden sich am **Willy-Brandt-Platz** in der U-Bahn auf der Ebene des Bahnsteiges zur Abfahrt der U5 und U4 Richtung Hauptbahnhof
- Frida und Apollonia

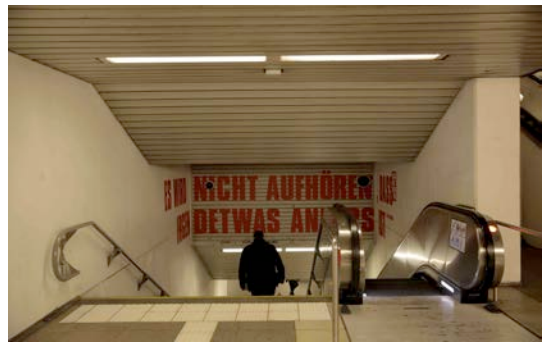

3 Fotografien sind unten in der **Hauptwache**: einmal Eingang zur B Ebene am Steinweg
- Filipa



und ebenso an der **Hauptwache** vom Rossmarkt aus runter zur B-Ebene (gegenüber des Dialogmuseums) und dann noch mal in die C Ebene zu den U-Bahn Bahnsteigen 1, 2, 3 & 8

- Teresa & Mercedes

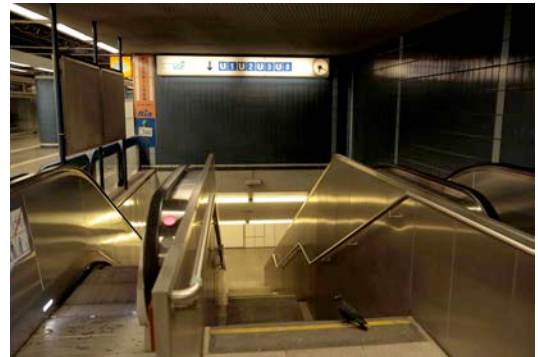

1 Fotografie in der **Schäfergasse**
- Zohra



1 Fotografie in der **Klingerstrasse** gegenüber Hausnummer 29
- Isabel



1 Fotografie in der **kleinen Friedberger Strasse**
- Chará & Camille



1 Fotografie in der Seite der **Zeil 10 zur Seilerstrasse** hin, quer gegenüber des Bürgeramtes
- Undine

